

4. Anexos

4.1. Tabla 1: Socio-demografía del área de impacto del proyecto COINBIO-Guerrero por Región y Municipio: 2000-2005

Región	Municipio	Pob. 2000	Pob. 2005	Tasa 2000-2005	Población Indígena 2005	Grupo(s) Étnicos	Grado de marginación municipal	Núcleos Agrarios
Centro	Chilapa de Álvarez	105,853	105,146	-0.13	37,435	Náhuatls, Mixtecos, Tlapanecos	Muy Alto	31
	Chilpancingo	192,947	214,219	2.20	10,000	Náhuatls, Mixtecos	Bajo	45
	Eduardo Neri	40,064	40,328	0.13	6,790	Náhuatls, Tlapanecos	Alto	16
	Heliodoro Castillo	35,625	34,554	-0.60	163	Náhuatls	Muy Alto	4
	Leonardo Bravo	22,906	22,982	0.07	148	Náhuatls	Alto	15
Costa Chica	Ayutla	55,350	55,974	0.23	21,930	Mixteco, Tlapaneco	Muy Alto	28
	Marquelia*	NA	11,801	NA*	837	Tlapanecos, Mixtecos	Alto	3
	San Luís Acatlán	36,813	41,884	2.76	26,150	Mixtecos, Tlapanecos, Náhuatls	Alto	23
	Tecoanapa	43,128	42,619	-0.24	958	Tlapanecos,	Alto	39

Región	Municipio	Pob. 2000	Pob. 2005	Tasa 2000-2005	Población Indígena 2005	Grupo(s) Étnicos	Grado de marginación municipal	Núcleos Agrarios
						Mixtecos		
	Tlacoachistlahuaca	15,696	18,055	3.01	15,547	Mixtecos, Amuzgos	Muy Alto	14
	Xochistlahuaca	22,781	25,180	2.11	23,558	Amuzgos, Mixtecos	Muy Alto	6
Costa Grande	Atoyac	61,736	58,452	-1.06	1,358	Tlapanecos, Náhuatl	Alto	36
	Coahuayutla	15,372	13,291	-2.71	49	Náhuatl, Totonacos	Muy Alto	35
	Coyuca de Benítez	69,059	69,064	0.00	527	Tlapanecos, Zapotecos	Alto	33
	José Azueta	95,548	104,609	1.90	2,293	Náhuatl, Tlapanecos	Bajo	18
	Petatlán	46,328	44,485	-0.80	410	Mayas, Náhuatl	Alto	27
	Tecpan de Galena	60,313	57,848	-0.82	463	Náhuatl, Mixtecos	Alto	25
	La Unión	27,619	25,230	-1.73	47	Mixtecos, Amuzgos	Alto	31
Norte	Copalillo	12,730	13,747	1.60	11,298	Náhuatl, Mayas	Muy Alto	9
	Taxco	100,245	98,854	-0.28	3,391	Náhuatl, Zapotecos	Medio	23
	Cuétzala del Progreso	8,876	9,869	2.01	1,002	Náhuatl	Muy Alto	12
Tierra Caliente	Ajuchitlán	41,266	37,475	-1.84	188	Náhuatl, Tlapanecos	Muy Alto	39
	Coyuca de	46,172	41,975	-1.82	81	Mixes, Náhuatl	Alto	53

Región	Municipio	Pob. 2000	Pob. 2005	Tasa 2000-2005	Población Indígena 2005	Grupo(s) Étnicos	Grado de marginación municipal	Núcleos Agrarios
	Catalán							
	San Miguel Totolapan	28,986	27,033	-1.35	173	Náhuatls, Tlapanecos	Muy Alto	15
Totales		1,197,214	1,214,674	0.30	164,796			580

4.2. Tabla 2: Contexto Agrario Área COINBIO Guerrero

Región	Municipio	Núcleos Agrarios en el Municipio*	Total de sujetos por derecho	Superficie ejidal o comunal por municipio (Ha.)	Área Parcelada (Ha.)	Superficie de uso común (Ha.)	%Uso Forestal en uso común	%Uso Agrícola en el uso común	%Uso Agropecuario en el uso común	%Uso Ganadero en el uso común	% de uso común de agostadero buena calidad en uso común	% de superficie parcelada de agostadero buena calidad sup parcelada	% Tierra de riego o humedad de primera en el uso común	% Tierra de riego de primera en superficie parcelada
Centro	Chilapa de Álvarez	45	6760	49,381.13	216.11	49,165.01	9.5	9.9	79.2	1.3	6.6	0.4	1.7	3.3
	Chilpancingo de Los Bravo	31	4951	131,738.93	506.49	131,232.44	11.1	3.9	39.2	45.8	8.6	1	0	0
	Eduardo Neri	16	1158	128,822.58	295.53	128,527.06	4.8	0	68.3	26.9	1.2	3.1	0	0
	Heliodoro Castillo	4	0	31,830.79	3.77	31,827.01	35.6	0	54.9	9.5	35.6	0	0	0.2
	Leonardo Bravo	15	1038	31,830.79	362.6	31,468.19	11.8	0	36.5	51.7	1.8	0.6	0	2.4
	Ayutla de Los Libres	10	962	66,354.89	852.15	65,502.74	34.7	0.2	73.7	0	0.2	0	0	1.4
Costa Chica	San Luís Acatlán	28	3615	88,140.87	362.6	87,778.27	0	2.9	72.3	24.8	0	6	0	1
	Tecoanapa	23	2266	59,837.64	859	58,978.64	8.4	0.1	95.7	15	0.1	1	0	0.1
	Tlacoachistlahuaca	39	5623	44,644.06	2,796.07	41,847.99	1.6	0	90.1	1	0	3.5	0	0
	Xochistlahuaca	14	801	15,799.54	1,125.58	14,673.96	0	0	89.7	0	0	0.1	0	5.7
	Marquelia	3	153	9,602.06	4,484.07	5,117.99	0	75.4	16.2	10.3	0	0	16.3	11.2
Costa Grande	Atoyac de Álvarez	36	5413	140,208.09	950.11	139,257.98	4.7	13.9	36.1	45.3	0	8.1	0.4	0.3
	Coahuayutla de José Ma. Izazaga	35	2142	158,685.47	2,073.35	156,612.12	2.3	0	83	14.7	0.4	7.5	0	6.1
	Coyuca de Benítez	33	2192	127,437.63	2,320.52	125,117.11	8.1	31	9.4	51.5	1.3	11.7	0	2
	José Azueta	18	3888	128,822.58	3,763.81	125,058.78	2.2	0	6.6	91.2	0.5	18.4	0	4.1
	Petatlán	27	4477	178,672.87	4,893.59	173,779.28	0	0	9.5	90.1	0	19.2	0	8.7

Región	Municipio	Núcleos Agrarios en el Municipio*	Total de sujetos por derecho	Superficie ejidal o comunal por municipio (Ha.)	Área Parcelada (Ha.)	Superficie de uso común (Ha.)	%Uso Forestal en uso común	%Uso Agrícola en el uso común	%Uso Agropecuario en el uso común	%Uso Ganadero en el uso común	% de uso común de agostadero buena calidad en uso común	% de superficie parcelada de agostadero buena calidad sup parcelada	% Tierra de riego o humedad de primera en el uso común	% Tierra de riego de primera en superficie parcelada
	Tecpan de Galeana	25	7558	209,862.44	4,176.17	205,686.27	0.8	0.2	15.6	80.2	4.6	22.4	0	1.8
	Unión de Isidoro Montes de Oca	31	3940	116,850.37	2,521.42	114,328.96	12.6	0	69.2	18.2	3.9	19.5	0	0
Norte	Copalillo	9	658	50,580.05	478.89	50,101.16	18.9	2.4	78.7	0	15.1	0.3	0	3.1
	Taxco de Alarcón	23	3072	43,844.49	88.54	43,755.95	12.2	0.1	87.5	0.2	36	3.9	0	0.5
	Cuétzala del Progreso	12	4399	22,812.02	430.32	22,381.70	31.1	0	66.9	31.4	10	4.3	0	49.1
Tierra Caliente	Ajuchitlan del Progreso	39	6578	150,789.67	209.26	150,580.41	27.4	2.6	38.6	31.4	21.2	5.8	2.6	2.7
	Coyuca de Catalán	56	861	272,666.26	453.89	272,212.38	26.1	4.6	45.2	24.1	58	0	0	67.2
	San Miguel Totolapan	15	0	232,119.07	232.94	231,886.12	40.5	19.3	10.8	29.4	0	0	0	0
	Total COINBIO		72505	2,491,334.00	34,456.77	2,456,877.23								
	Total Estado	1,256	189452	4,272,387.74	970.3		18.6	6.2	52.9	21.5	13.4	10.2	0.2	6.4

Fuente: SRA-RAN-INEGI, 2005

4.3. Tabla 3: Inversión no COINBIO en municipios del ATP COINBIO Guerrero 2005-2006

Programa	Municipio(s)	Inversión	Obra(s)
Empleo Temporal 2006 (Inv. Federal)	San Miguel Totolapam	\$360,360.00	Rehabilitación Bordo y caminos
	Eduardo Neri	\$ 79,200.00	Construcción Bordo
	Leonardo Bravo	\$900,000.00	Línea conducción agua potable
	Tecpan de Galeana	\$1,426,680	Rehabilitación canal de riego y reconstrucción camino
Fondo Indígena 2005 (Inv. CDI y estatal)	Ayutla, Chilapa,	\$ 979,231.00	Introducción sistemas de agua potable
	Ayutla, Tlacoachistlahuaca	\$11,793,719.00	Caminos rurales
	Ayutla, Chilapa, Acatlán, Tlacoachistlahuaca, Xochistlahuaca	\$9,024,708.00	Electrificación
	Eduardo Neri, Chilapa	\$10,028,907.00	Saneamiento (Drenaje)
Fondo Indígena 2006 (Inv. CDI y estatal)	Ayutla, Chilapa	\$ 3,531,506.00	Introducción sistemas de agua potable
	Tlacoachistlahuaca	\$14,632,267.00	Caminos
	Xochistlahuaca	\$ 4,109,765.00	Carretera
	Ayutla, Copalillo, Eduardo Neri	\$ 5,306,808.00	Saneamiento (Drenaje)
	Ayutla, Chilapa, Acatlán,	\$ 7,372,194.00	Electrificación
	Ayutla	\$ 1,514,929.00	Sanitarios ecológicos
Hábitat 2005 (Inv. Tripartita)	Chilpancingo, Eduardo Neri, Atoyac, Coyuca de Benítez, José Azueta, Petatlán,	\$38,754,876.00	Obras de infraestructura, talleres, eventos, diversos
Hábitat 2006 (Inv. Federal y Municipal)	Taxco, Chilpancingo, Eduardo Neri, Atoyac, Coyuca de Benítez, José	\$44,151,210	Obras de infraestructura, talleres, eventos, diversos.

Programa	Municipio(s)	Inversión	Obra(s)
	Azueta, Petatlán,		
Micro regiones 2005 (Inv. Tripartita)	Ajuchitlán,	\$ 121,130.00	Centro de salud
	Coyuca de Catalán	\$ 2,025,00.00	Agua Potable, Centro de aprendizaje
	S.M. Totolapan	\$ 382,930.00	Piso firme
	Copalillo	\$ 1,000.000.00	Mejoramiento vivienda
	Cuétazala del Progreso	\$ 366,000.00	Mejoramiento centro de salud
	Chilapa de Álvarez	\$ 571,910.00	Infraestructura educación
	Eduardo Neri	\$ 150,000.00	Infraestructura educación
	Heliodoro Castillo	\$ 2,131,384.00	Piso firme y agua potable
	Leonardo Bravo	\$ 279,265.00	Piso firme
	Atoyac	\$ 1,385,746.00	Piso firme, infraestructura productiva, comercialización ganado, acopio café.
	Coyuca de Benítez	\$ 1,274,177.00	Piso firme, agua potable, infraestructura educativa
	La Unión	\$ 190,500.00	Piso firme
	Ayutla	\$ 108,155.00	Piso firme
	S. L. Acatlán	\$ 250,730.00	Piso firme
	Tecoanapa	\$ 693,145.00	Piso firme, mejoramiento vivienda, Infraestructura educativa
Micro regiones 2006 (Inv. Tripartita)	Coyuca de Catalán	\$ 65,000.00	Conexión satelital
	S. M. Totolapan	\$ 1,417,530.00	Camino e infraestructura educativa
	Chilapa	\$ 1,028,424.00	Conexión satelital, electrificación, infraestructura educativa y de salud.
	Eduardo Neri	\$ 720,703.00	Drenaje e infraestructura educativa
	Heliodoro Castillo	\$ 1,299,880.00	Caminos
	Leonardo Bravo	\$ 3,666,390.00	Agua Potable, Drenaje, Piso firme, camino

Programa	Municipio(s)	Inversión	Obra(s)
	Atoyac	\$ 2,840,400.00	Agua potable, conexión satelital
	Coyuca de Benítez	\$ 1,327,104.00	Infraestructura educativa y salud, comercialización de tilapia&camarón y conexión satelital
	La Unión	\$ 1,020, 629.00	Infraestructura educativa, letrinas secas
	Petatlán	\$ 575,000.00	Infraestructura educativa, conexión satelital
	Tecpan	\$ 1,000.000.00	Agua potable
	Ayutla	\$ 871,416.00	Infraestructura educativa, Piso firme
	Marquelia	\$ 490.000.00	Piso firme
	S. L. Acatlán	\$ 2,074,4325.00	Infraestructura educativa, conexión satelital, electrificación
	Tecoanapa	\$ 362,539.00	Infraestructura educativa
	Tlacoachistlahuaca	\$ 28,800.00	Diagnóstico municipal
	Xochistlahuaca	\$ 767,584.00	Infraestructura educativa
Jornaleros agrícolas 2006 (Inv. Federal)	Chilapa	\$ 1,956,565.00	Vivienda, educación, salud, promoción social, fomento agrícola, transito migratorio
	Tlacoachistlahuaca	\$ 974,970.00	Vivienda, educación, salud, promoción social, fomento agrícola, transito migratorio
	Xochistlahuaca	\$ 1,488,801.00	Vivienda, educación, salud, promoción social, fomento agrícola, transito migratorio

Fuente: COPLADE Guerrero

Notas: Cf. Fuentes para localidades apoyadas en los municipios

Se omiten centavos de cifras de inversión

Inversiones sin verificación de su ejecución

4.4. Distribución de la vegetación por región (INF, 2000)

CLAVE	TIPO DE VEGETACIÓN	TIERRA CALIENTE	NORTE	COSTA GRANDE	COSTA CHICA	CENTRO
Sbc	SELVA CADUCIFOLIA Y SUBCADUCIFOLIA	39,27 9	36,6 76	232,15 2	25,1 54	58, 793
Sbc/vs	SELVA CADUCIFOLIA Y SUBCADUCIFOLIA CON VEG SEC	117,81 6	42,7 16	237,68 5	123, 738	129, 551
AT	AGRICULTURA DE TEMPORAL	56,94 5	42,4 79	143,44 5	87,3 36	103, 155
Pi/Cult	PASTIZALES INDUCIDOS Y CULTIVADOS	163,91 8	20,7 23	299,09 7	43,0 49	59, 702
VH	VEGETACIÓN HIDROFILO	-	-	8,31 4	2 49	-
AH	ASENTAMIENTOS HUMANOS	93 8	6 65	3,42 5	1,4 67	1,7 35
CA	CUERPO_DE_AGUA	2,38 3	7 21	15,91 3	8 29	1,5 16
OTV	OTROS TIPOS DE VEG.	-	2,2 38	3,50 9	-	5,3 01
ARyH	AGRICULTURA DE RIEGO Y HUMEDAD	23,22 4	2 44	7,38 8	7 46	2,2 62
Bcl	BOSQUE DE CONIFERAS Y LATIFOLIADAS	147,11 3	1,0 08	152,05 9	143, 701	158, 908
Bcl/vs	BOSQUE DE CONIFERAS Y LATIFOLIADAS CON VEG. SEC.	57,10 3	5 43	50,61 6	60,2 84	53, 643
Bc	BOSQUE DE CONIFERAS	17,27 1	1,8 82	12,18 9	-	8,0 03
Bc/vs	BOSQUE DE CONIFERAS CON VEG. SEC.	17,10 0	2,2 49	23,52 5	-	5,5 57

BI	BOSQUE DE LATIFOLIADAS	50,64 3	9,8 48	45,63 6	10,2 78	57, 388
BI/vs	BOSQUE DE LATIFOLIADAS CON VEG. SEC.	74,54 5	11,8 42	56,96 4	2,6 90	44, 301
Bm	BOSQUE MESOFILO	12,34 0	8 66	79,09 6	2 84	38, 478
Bm/vs	BOSQUE MESOFILO CON VEG. SEC.	92 6	3 24	13,16 3	-	3,7 47

4.5. Mapa de proyectos COINBIO y regiones

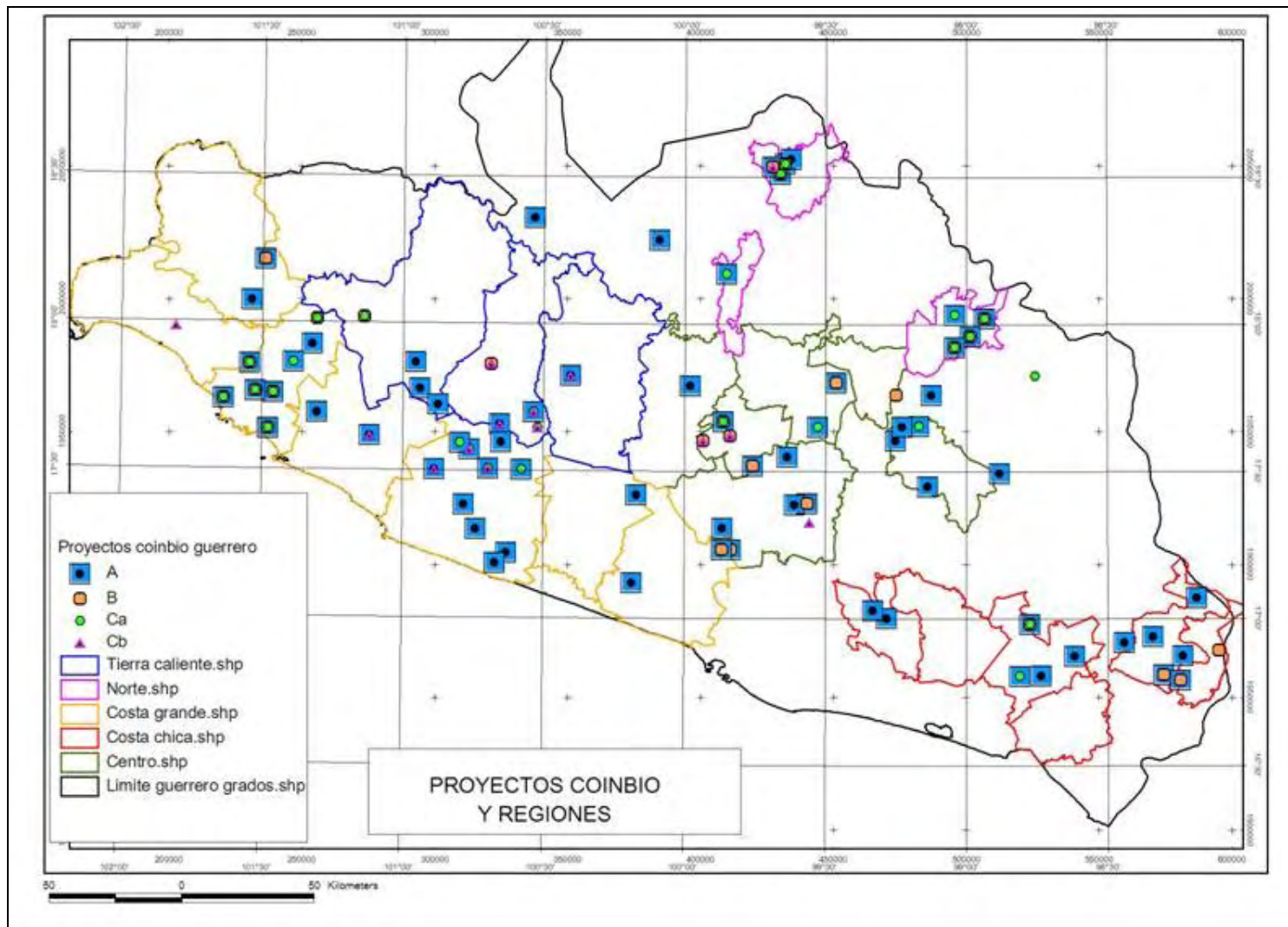

4.6. Mapa de comunidades seleccionadas y regiones

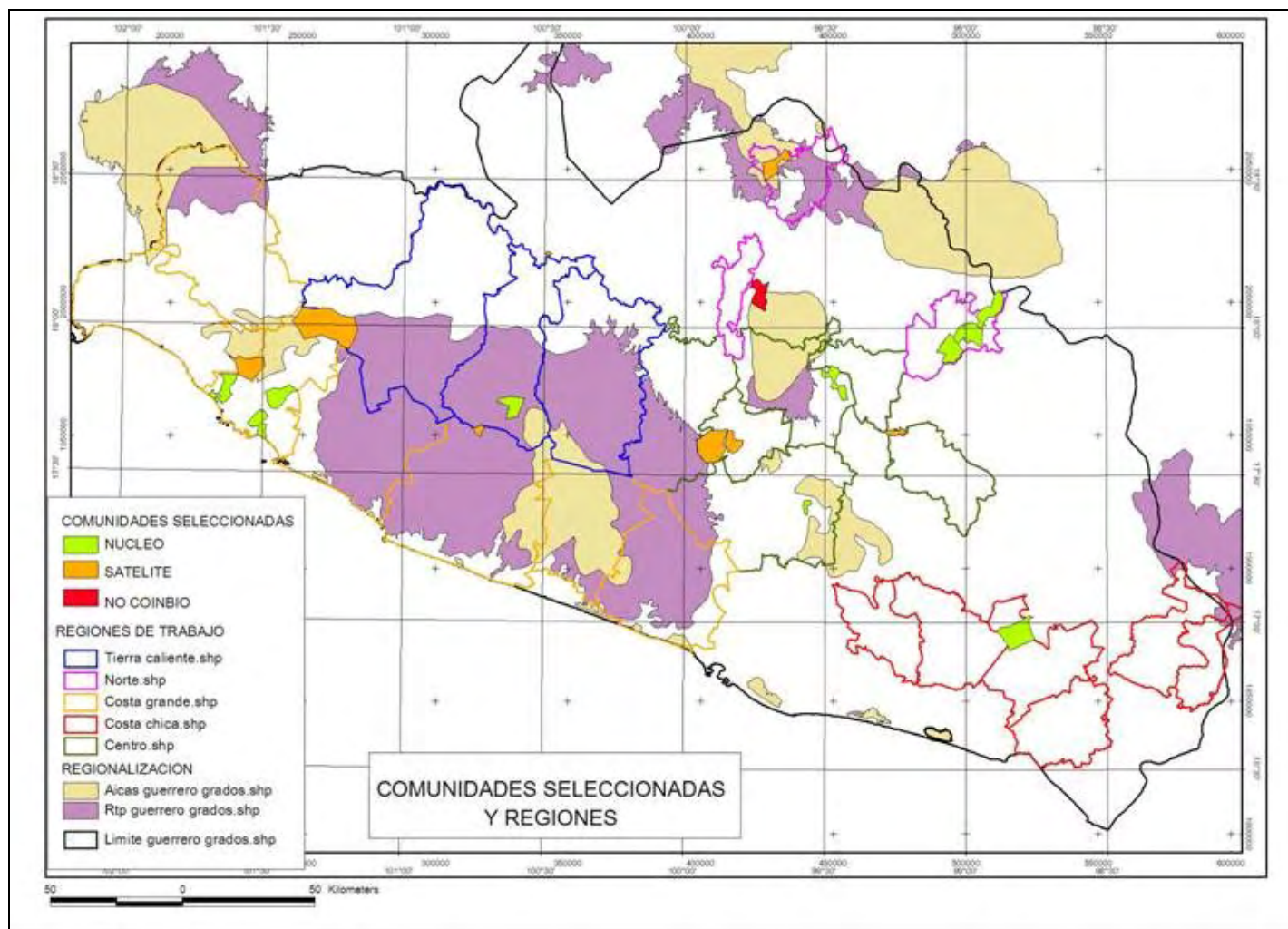

4.7. Encuestas

ENCUESTA COMUNITARIA (Autoridades y caracterizados) Proyecto de Monitoreo y Evaluación COINBIO

Región COINBIO

Nombre del monitor

Lugar

Fecha

Nombre de los entrevistados

ESTRUCTURA Y COMPORTAMIENTO POBLACIONAL

¿Cuántos habitantes hay en su localidad?

¿Cuántos son hombres?

¿Cuántos son mujeres?

¿Cuántas personas de la comunidad migraron

	2005	2006	2007
No de hombres	100		
No de mujeres			
Comuneros, comuneras			
Esposas			

comuneros			
Hijos o hijas de comuneros			

ESTRUCTURAS DE GOBIERNO

¿Qué categoría municipal tiene la localidad? (Cabecera, agencia municipal, agencia de policía).

CABECERA EJIDAL

¿Existe un Plan de Desarrollo Municipal?

Si

No

¿Desde cuando? (año)

2005

¿Quien lo elabora? (El presidente municipal, la población, los dos)

LOS DOS

¿Se cumple?, (si o no)

MAS O MENOS

¿Por qué?

POR FALTA DE PRESUPUESTO

¿Se participa en otros espacios de planeación? (Consejos de Desarrollo Rural Sustentable, Comités de Cuenca, otros). Especificar cuáles

CONSEJO MUNICIPAL DE DESARROLLO RURAL SUSTENTABLE

AGRARIO

¿Qué categoría agraria tiene su localidad? (Ejido, Comunidad, Pequeña propiedad, anexo ejidal, anexo comunal, congregación)

EJIDO

¿Sabe la fecha de resolución presidencial del ejido, comunidad o pequeña propiedad

1938

¿Poseen carpeta básica? (Si, no)

SI

Superficie agraria

Total	
Área de uso común	15 HA
Área Urbana	40 HA
Área Parcelada	2,000 HA

¿Que número de beneficiarios hay?

¿El padrón esta actualizado? (Si, no) Fecha (año)

Cada cuando se realizan las asambleas ordinarias (mensuales, bimestrales, semestrales, anuales)

¿Cómo es la presencia de los comuneros o ejidatarios en las asambleas? (Todos, Mas de la mitad, menos de la mitad)

La participación de los comuneros es: muy buena, buena, mala, muy mala

Cada cuanto se cambian las autoridades

Existe certeza en la tenencia de la tierra (si, no)

¿Por qué?

¿Se realizó el PROCEDE?, (si, no), fecha Fecha (año)

Si no, ¿por qué?

BIENESTAR SOCIAL

¿La localidad tiene drenaje?

Desde cuando (año)

Viviendas con drenaje (todas, mas de la mitad, menos de la mitad)

¿Hay letrinas en la localidad?

Desde cuando (año)

¿Cuántas viviendas tienen letrina? (todas, mas de la mitad, menos de la mitad)

¿Cuántas viviendas tienen piso de tierra? (todas, mas de la mitad, menos de la mitad)

CONSERVACION

¿Qué iniciativas de conservación existen en la localidad?

Iniciativa	Superficie	Comuneros	Reconocimiento institucional	Fecha (Año)
Áreas comunitarias de conservación	400 HA	8	NO	
UMA's	1,024 HA	160	NO	
Ordenamientos territoriales				
Planeas de manejo forestal				
Productos orgánicos				
Protección de manantiales				

¿Existen normas comunitarias para la conservación de los recursos naturales? (Si, no)

Si

Instrumentos	Tema	Desde cuando (año)	Se cumplen o no
ACUERDO DE ASAMBLEA	CUIDADO DEL RIO	2005	SI 80%
REGLAMENTO	INCENDIOS PARA QUEMA DE TLACOLOL	2006	SI
REGLAMENTO	PROHIBIDA LA CAZA	2005	SI 50%
REGLAMENTO	PROHIBIDA LA TALA	2005	SI 90%

Estatutos, Reglamentos, Protección de Acuerdos de asamblea, manantiales, protección etc. de animales, uso del fuego, protección,....

¿Existen acuerdos regionales para el manejo y conservación de los R.N.? (Si, no)

Si

¿Cuales y desde cuando?

Acuerdos	Desde cuando (año)
PROHIBIDO CAZAR ILEGALMENTE	2005
LAS QUEMAS DE TLACOLOLES	2005
TALA ILEGAL	2005

¿Cuáles son las principales amenazas para la conservación? (Puede ser más de una opción)

Crecimiento de la frontera agrícola	Si
Crecimiento de la frontera ganadera.	Si
Incendios forestales	Si
Erosión	Si
Contaminación de agua	Si
Tala clandestina	Si

Cacería	Si
---------	----

GESTION PARA LA CONSERVACION

¿Qué proyectos de conservación se han gestionado de 2005 a la fecha?

TEMA	INSITUCION FINANCIADORA	AÑO	MONTO
Ordenamiento territorial			
Planes de manejo	NAFIN	2006	
Protección de agua			
Producción orgánica			
Ecoturismo	NAFIN	2006	
Combate de incendios	PRODERS	2006	
Agro forestaría			
Otros:			

¿Existen técnicos locales capacitados para manejo y conservación de recursos naturales? (si, no)

Si

TEMA		NÚMERO DE TECNICOS	AÑO
Ordenamiento territorial			
Planes de manejo	Si	1	2006
Protección de agua			
Producción orgánica			
Ecoturismo	Si	3	2006
Combate de incendios	Si	2	2006
Agroforestería			
Otros:			

ORGANIZACIÓN

¿Existen organizaciones locales o regionales dedicadas a la conservación y manejo de recursos naturales? (si, no)

NOMBRE	¿DESDE CUANDO? (AÑO)	NUMERO DE MIEMBROS	FIGURA LEGAL	ACTIVIDADES QUE REALIZAN	RESULTADOS IMPORTANTES	¿CADA CUANDO SE REUNEN
---------------	---------------------------------	---------------------------	---------------------	---------------------------------	-------------------------------	-------------------------------

**ENCUESTA COMUNITARIA (Autoridades y caracterizados)
Proyecto de Monitoreo y Evaluación COINBIO**

Región COINIBIO

Nombre del monitor

Lugar

Fecha

Nombre de los entrevistados

ESTRUCTURA Y COMPORTAMIENTO POBLACIONAL

¿Cuántos habitantes hay en su localidad?

¿Cuántos son hombres?

¿Cuántos son mujeres?

¿Cuántas personas de la comunidad migraron

	2005	2006	2007
No de hombres			
No de mujeres			
Comuneros, comuneras			
Esposas de comuneros			
Hijos o hijas de comuneros			

ESTRUCTURAS DE GOBIERNO

¿Qué categoría municipal tiene la localidad? (Cabecera, agencia municipal, agencia de policía).

Cabecera ejidal

¿Existe un Plan de Desarrollo Municipal?

Si

No

¿Desde cuando? (año)

¿Quien lo elabora? (El presidente municipal, la población, los dos)

El presidente

¿Se cumple?, (si o no)

Si

¿Por qué?

Aquí en nuestro ejido nos ha hecho muchas cosas buenas para mejorar

¿Se participa en otros espacios de planeación? (Consejos de Desarrollo Rural Sustentable, Comités de Cuenca, otros). Especificar cuáles

Bernardo solis radilla pte. Del comisariado ejidal representante de los ejidos de la parte costera del municipio de José azueta en el consejo municipal de desarrollo rural sustentable

AGRARIO

¿Qué categoría agraria tiene su localidad? (Ejido, Comunidad, Pequeña propiedad, anexo ejidal, anexo comunal, congregación)

Ejido

¿Sabe la fecha de resolución presidencial del ejido, comunidad o pequeña propiedad

1942

¿Poseen carpeta básica? (Si, no)

Si

Superficie agraria

Total	4,600
Área de uso común	
Área Urbana	813
Área Parcelada	3630

¿Que número de beneficiarios hay?

175

¿El padrón esta actualizado? (SI, no) Fecha (año)

Cada cuando se realizan las asambleas ordinarias (mensuales, bimestrales, semestrales, anuales)

¿Cómo es la presencia de los comuneros o ejidatarios en las asambleas? (Todos, Mas de la mitad, menos de la mitad)

La participación de los comuneros es: muy buena, buena, mala, muy mala

Cada cuanto se cambian las autoridades

Existe certeza en la tenencia de la tierra (si, no)

¿Por qué?

¿Se realizó el PROCEDE?, (si, no), fecha

Si no, ¿por qué?

BIENESTAR SOCIAL

¿La localidad tiene drenaje?

Desde cuando (año)

Viviendas con drenaje (todas, mas de la mitad, menos de la mitad)

¿Hay letrinas en la localidad?

Desde cuando (año)

¿Cuántas viviendas tienen letrina? (todas, mas de la mitad, menos de la mitad)

¿Cuántas viviendas tienen piso de tierra? (todas, mas de la mitad, menos de la mitad)

Menos de la mitad

CONSERVACION

¿Qué iniciativas de conservación existen en la localidad?

Iniciativa	Superficie	Comuneros	Reconocimiento institucional	Fecha (Año)
Áreas comunitarias de conservación				
UMA's				
Ordenamientos territoriales				
Planeas de manejo forestal				
Productos orgánicos				
Protección de manantiales				

¿Existen normas comunitarias para la conservación de los recursos naturales? (Si, no)

NO

Instrumentos	Tema	Desde cuando (año)	Se cumplen o no

Estatutos, Reglamentos, Protección de Acuerdos de asamblea, manantiales, protección etc. de animales, uso del fuego, protección,....

¿Existen acuerdos regionales para el manejo y conservación de los R.N.? (Si, no)

NO

¿Cuales y desde cuando?

Acuerdos	Desde cuando (año)

¿Cuáles son las principales amenazas para la conservación? (Puede ser más de una opción)

Crecimiento de la frontera agrícola	X
Crecimiento de la frontera ganadera.	X
Incendios forestales	X
Erosión	X
Contaminación de agua	X
Tala clandestina	X
Cacería	X

GESTION PARA LA CONSERVACION

¿Qué proyectos de conservación se han gestionado de 2005 a la fecha?

TEMA	INSITUCION FINANCIADORA	AÑO	MONTO
Ordenamiento territorial			

Planes de manejo			
Protección de agua			
Producción orgánica			
Ecoturismo	coinbio	2006	
Combate de incendios			
Agro forestaría			
Otros: reforestación con obras de uso de suelo	conafor	2007	79,000
Inventario de los recursos naturales	coinbio	2006	136,000
Estudio para umas	coinbio	2006	123,000
Un proyecto de fortalecimiento de las instituciones ejidales	coinbio	2006	26,000

¿Existen técnicos locales capacitados para manejo y conservación de recursos naturales? (si, no)

NO

TEMA		NÚMERO DE TÉCNICOS	AÑO
Ordenamiento territorial			
Planes de manejo			
Protección de agua			
Producción orgánica			
Ecoturismo			
Combate de incendios			
Agroforestería			
Otros:			

ORGANIZACIÓN

**¿Existen organizaciones locales o regionales dedicadas a la conservación y manejo de recursos naturales? (si, no)
NO**

NOMBRE	¿DESDE CUANDO? (AÑO)	NUMERO DE MIEMBROS	FIGURA LEGAL	ACTIVIDADES QUE REALIZAN	RESULTADOS IMPORTANTES	¿CADA CUANDO SE REUNEN

**ENCUESTA COMUNITARIA (Autoridades y caracterizados)
Proyecto de Monitoreo y Evaluación COINBIO**

Región COINIBIO

Nombre del monitor

Lugar

Fecha

Nombre de los entrevistados

ESTRUCTURA Y COMPORTAMIENTO POBLACIONAL

¿Cuántos habitantes hay en su localidad?

¿Cuántos son hombres?

¿Cuántos son mujeres?

¿Cuántas personas de la comunidad migraron

	2005	2006	2007
No de hombres			20
No de mujeres			
Comuneros, comuneras			
Esposas de comuneros			
Hijos o hijas de comuneros			

ESTRUCTURAS DE GOBIERNO

¿Qué categoría municipal tiene la localidad? (Cabecera, agencia municipal, agencia de policía).

¿Existe un Plan de Desarrollo Municipal?

¿Desde cuando? (año)

¿Quien lo elabora? (El presidente municipal, la población, los dos)

¿Se cumple?, (si o no) ¿Por qué?

¿Se participa en otros espacios de planeación? (Consejos de Desarrollo Rural Sustentable, Comités de Cuenca, otros). Especificar cuáles

AGRARIO

¿Qué categoría agraria tiene su localidad? (Ejido, Comunidad, Pequeña propiedad, anexo ejidal, anexo comunal, congregación)

¿Sabe la fecha de resolución presidencial del ejido, comunidad o pequeña propiedad

¿Poseen carpeta básica? (Si, no)

Superficie agraria	Total	4261 ha	Hectáreas de terrenos clasificados de monte alto y agostadero cerril con pequeñas porciones laborales.
	Área de uso común	4203-66-14-2-27	
	Área Urbana		
	Área Parcelada	3,000 HA	

¿Que número de beneficiarios hay?

¿El padrón esta actualizado? (SI, no) Fecha (año)

Cada cuando se realizan las asambleas ordinarias (mensuales, bimestrales, semestrales, anuales)

¿Cómo es la presencia de los comuneros o ejidatarios en las asambleas? (Todos, Mas de la mitad, menos de la mitad)

La participación de los comuneros es: muy buena, buena, mala, muy mala

Cada cuanto se cambian las autoridades

Existe certeza en la tenencia de la tierra (si, no)

¿Por qué?

¿Se realizó el PROCEDE?, (si, no), fecha Fecha (año)

Si no, ¿por qué?

BIENESTAR SOCIAL

¿La localidad tiene drenaje?

Desde cuando (año)

Viviendas con drenaje (todas, mas de la mitad, menos de la mitad)

¿Hay letrinas en la localidad?

Desde cuando (año)

¿Cuántas viviendas tienen letrina? (todas, mas de la mitad, menos de la mitad)

¿Cuántas viviendas tienen piso de tierra? (todas, mas de la mitad, menos de la mitad)

CONSERVACION

¿Qué iniciativas de conservación existen en la localidad?

Iniciativa	Superficie	EJIDATARIOS	Reconocimiento institucional	Fecha (Año)
Áreas comunitarias de conservación	800 HA	183	ING ROGELIO SEMAREN	2005
UMA's				

Ordenamientos territoriales				
Planeas de manejo forestal				
Productos orgánicos				
Protección de manantiales	TODO EL EJIDO	EJIDATARIOS Y COMUNIDAD	SALUBRIDAD COMUNIDAD	1987

¿Existen normas comunitarias para la conservación de los recursos naturales? (Si, no)

SI

Instrumentos	Tema	Desde cuando (año)	Se cumplen o no
ACUERDOS DE ASAMBLEA	PROTECCIÓN MANTOS ACUIFEROS, BOSQUES, ESPECIES ANIMALES	2005	NO TODAS

Estatutos, Reglamentos, Protección de Acuerdos de asamblea, manantiales, protección etc. de animales, uso del fuego, protección,....

¿Existen acuerdos regionales para el manejo y conservación de los R.N.? (Si, no)

NO

¿Cuales y desde cuando?

Acuerdos	Desde cuando (año)

¿Cuáles son las principales amenazas para la conservación? (Puede ser más de una opción)

Crecimiento de la frontera agrícola	SI
Crecimiento de la frontera ganadera.	SI
Incendios forestales	SI
Erosión	
Contaminación de agua	SI

Tala clandestina	SI
Cacería	SI

GESTION PARA LA CONSERVACION

¿Qué proyectos de conservación se han gestionado de 2005 a la fecha?

TEMA	INSITUCION FINANCIADORA	AÑO	MONTO	
Ordenamiento territorial				
Planes de manejo	COINBIO	2005	\$ 100,000.00	
Protección de agua	ACUERDO COMUNITARIO			
Producción orgánica				
Ecoturismo				
Combate de incendios	SEMAREN	2006	NO SE HAN FINANCIADO	SOLO HAN RECIBIDO CAPACITACION
Agro forestaría				
Otros:				
MANTOS ACUIFEROS	SEMAREN	2006	NO SE HAN FINANCIADO	SOLO HAN RECIBIDO CAPACITACION
CUIDAR EL CAMPO	SEMAREN	2006	NO SE HAN FINANCIADO	
CERCAS DE MANANTIALES	SEMAREN	2006	NO SE HAN FINANCIADO	SOLO HAN RECIBIDO CAPACITACION

¿Existen técnicos locales capacitados para manejo y conservación de recursos naturales? (si, no)

SI

TEMA		NÚMERO DE TECNICOS	AÑO
Ordenamiento territorial			
Planes de manejo			
Protección de agua	CERCADO	100 PERSONAS	1987
Producción orgánica			
Ecoturismo			
Combate de incendios	SI	50 PERSONAS	2004
Agroforestería			
Otros:			

ORGANIZACIÓN

¿Existen organizaciones locales o regionales dedicadas a la conservación y manejo de recursos naturales? (si, no)
SI

NOMBRE	¿DESDE CUANDO? (AÑO)	NUMERO DE MIEMBROS	FIGURA LEGAL	ACTIVIDADES QUE REALIZAN	RESULTADOS IMPORTANTES	¿C CUAN REU
GRUPO DEL AREA DE CONSERVACIÓN DE AXAXACUALCO	2004	10	PRESIDENTE	RECORRIDOS PARA PREVENIR INCENDIOS TALA DE ÁRBOLES, CERCADO DE MANANTIALES	REGISTRARON EN AREA DE CONSERVACIÓN, PREVINIERON INCENDIOS, AUMENTO DE AGUA EN SUS MANANTIALES	CAD DÍAS PRINC AHOR CADA O CU ES NECE SE UNA REUN URGE

**ENCUESTA COMUNITARIA (Autoridades y caracterizados)
Proyecto de Monitoreo y Evaluación COINBIO**

Región COINIBIO

Nombre del monitor

Lugar

Fecha

Nombre de los entrevistados

ESTRUCTURA Y COMPORTAMIENTO POBLACIONAL

¿Cuántos habitantes hay en su localidad?

¿Cuántos son hombres?

¿Cuántos son mujeres?

¿Cuántas personas de la comunidad migraron

	2005	2006	2007
No de hombres	10	7	3
No de mujeres	8	4	2
Comuneros, comuneras			
Esposas de comuneros			
Hijos o hijas de comuneros	5	8	3

ESTRUCTURAS DE GOBIERNO

¿Qué categoría municipal tiene la localidad? (Cabecera, agencia municipal, agencia de policía).

¿Existe un Plan de Desarrollo Municipal?

¿Desde cuando? (año)

¿Quien lo elabora? (El presidente municipal, la población, los dos)

¿Se cumple?, (si o no) ¿Por qué?

¿Se participa en otros espacios de planeación? (Consejos de Desarrollo Rural Sustentable, Comités de Cuenca, otros). Especificar cuáles

AGRARIO

¿Qué categoría agraria tiene su localidad? (Ejido, Comunidad, Pequeña propiedad, anexo ejidal, anexo comunal, congregación)

¿Sabe la fecha de resolución presidencial del ejido, comunidad o pequeña propiedad

¿Poseen carpeta básica? (Si, no)

Superficie agraria	Total	
	Área de uso común	
	Área Urbana	
	Área Parcelada	

¿Que número de beneficiarios hay?

¿El padrón esta actualizado? (Si, no) Fecha (año)

Cada cuando se realizan las asambleas ordinarias (mensuales, bimestrales, semestrales, anuales)

¿Cómo es la presencia de los comuneros o ejidatarios en las asambleas? (Todos, Mas de la mitad, menos de la mitad)

La participación de los comuneros es: muy buena, buena, mala, muy mala

Cada cuanto se cambian las autoridades

Existe certeza en la tenencia de la tierra (si, no)

¿Por qué?

¿Se realizó el PROCEDE?, (si, no), fecha Fecha (año)

Si no, ¿por qué?

BIENESTAR SOCIAL

¿La localidad tiene drenaje?

Desde cuando (año)

Viviendas con drenaje (todas, mas de la mitad, menos de la mitad)

¿Hay letrinas en la localidad?

Desde cuando (año)

¿Cuántas viviendas tienen letrina? (todas, mas de la mitad, menos de la mitad)

¿Cuántas viviendas tienen piso de tierra? (todas, mas de la mitad, menos de la mitad)

CONSERVACION

¿Qué iniciativas de conservación existen en la localidad?

Iniciativa	Superficie	Comuneros	Reconocimiento institucional	Fecha (Año)
------------	------------	-----------	------------------------------	-------------

Áreas comunitarias de conservación				
UMA's				
Ordenamientos territoriales				
Planeas de manejo forestal				
Productos orgánicos				
Protección de manantiales				

¿Existen normas comunitarias para la conservación de los recursos naturales? (Si, no)

NO

Instrumentos	Tema	Desde cuando (año)	Se cumplen o no

Estatutos, Reglamentos, Acuerdos de asamblea, etc. Protección de manantiales, protección de animales, uso del fuego, protección,....

¿Existen acuerdos regionales para el manejo y conservación de los R.N.? (Si, no) **NO**

¿Cuales y desde cuando?

Acuerdos	Desde cuando (año)

¿Cuáles son las principales amenazas para la conservación? (Puede ser más de una opción)

Crecimiento de la frontera agrícola	X
Crecimiento de la frontera ganadera.	X
Incendios forestales	X
Erosión	X
Contaminación de agua	X
Tala clandestina	X
Cacería	X

GESTION PARA LA CONSERVACION

¿Qué proyectos de conservación se han gestionado de 2005 a la fecha?

TEMA	INSITUCION FINANCIADORA	AÑO	MONTO
Ordenamiento territorial	conafor	2007	230,000
Planes de manejo	Coinbio	2006	
Protección de agua			
Producción orgánica			
Ecoturismo	Coinbio	2006	138,000
Combate de incendios	Proders	2006	42,000
Agro forestaría			
Otros:			

¿Existen técnicos locales capacitados para manejo y conservación de recursos naturales? (si, no)

SI

TEMA		NÚMERO DE TECNICOS	AÑO
Ordenamiento territorial			
Planes de manejo	Umas	2	2006
Protección de agua			
Producción orgánica			
Ecoturismo		1	2006
Combate de incendios			
Agroforestería			
Otros: inventarios de las plantas y animales		2	2005

ORGANIZACIÓN

¿Existen organizaciones locales o regionales dedicadas a la conservación y manejo de recursos naturales?
(si, no) **NO**

NOMBRE	¿DESDE CUANDO? (AÑO)	NUMERO DE MIEMBROS	FIGURA LEGAL	ACTIVIDADES QUE REALIZAN	RESULTADOS IMPORTANTES	¿CADA CUANDO SE REUNEN

**ENCUESTA COMUNITARIA (Autoridades y caracterizados)
Proyecto de Monitoreo y Evaluación COINBIO**

Región COINIBIO

Nombre del monitor

Lugar

Fecha

Nombre de los entrevistados

ESTRUCTURA Y COMPORTAMIENTO POBLACIONAL

¿Cuántos habitantes hay en su localidad?

¿Cuántos son hombres?

¿Cuántos son mujeres?

¿Cuántas personas de la comunidad migraron

	2005	2006	2007
No de hombres	10	7	3
No de mujeres	8	4	2
Comuneros, comuneras			
Esposas de comuneros			
Hijos o hijas de comuneros	5	8	3

ESTRUCTURAS DE GOBIERNO

¿Qué categoría municipal tiene la localidad? (Cabecera, agencia municipal, agencia de policía).

¿Existe un Plan de Desarrollo Municipal?

¿Desde cuando? (año)

¿Quien lo elabora? (El presidente municipal, la población, los dos)

¿Se cumple?, (si o no) ¿Por qué?

¿Se participa en otros espacios de planeación? (Consejos de Desarrollo Rural Sustentable, Comités de Cuenca, otros). Especificar cuáles

AGRARIO

¿Qué categoría agraria tiene su localidad? (Ejido, Comunidad, Pequeña propiedad, anexo ejidal, anexo comunal, congregación)

¿Sabe la fecha de resolución presidencial del ejido, comunidad o pequeña propiedad

¿Poseen carpeta básica? (Si, no)

Superficie agraria	Total	
	Área de uso común	
	Área Urbana	
	Área Parcelada	

¿Que número de beneficiarios hay?

¿El padrón esta actualizado? (Si, no) Fecha (año)

Cada cuando se realizan las asambleas ordinarias (mensuales, bimestrales, semestrales, anuales)

¿Cómo es la presencia de los comuneros o ejidatarios en las asambleas? (Todos, Mas de la mitad, menos de la mitad)

La participación de los comuneros es: muy buena, buena, mala, muy mala

Cada cuanto se cambian las autoridades

Existe certeza en la tenencia de la tierra (si, no)

¿Por qué?

¿Se realizó el PROCEDE?, (si, no), fecha Fecha (año)

Si no, ¿por qué?

BIENESTAR SOCIAL

¿La localidad tiene drenaje?

Desde cuando (año)

Viviendas con drenaje (todas, mas de la mitad, menos de la mitad)

¿Hay letrinas en la localidad?

Desde cuando (año)

¿Cuántas viviendas tienen letrina? (todas, mas de la mitad, menos de la mitad)

¿Cuántas viviendas tienen piso de tierra? (todas, mas de la mitad, menos de la mitad)

CONSERVACION

¿Qué iniciativas de conservación existen en la localidad?

Iniciativa	Superficie	Comuneros	Reconocimiento institucional	Fecha (Año)
------------	------------	-----------	------------------------------	-------------

Áreas comunitarias de conservación				
UMA's				
Ordenamientos territoriales				
Planeas de manejo forestal				
Productos orgánicos				
Protección de manantiales				

¿Existen normas comunitarias para la conservación de los recursos naturales? (Si, no)

NO

Instrumentos	Tema	Desde cuando (año)	Se cumplen o no

Estatutos, Reglamentos, Acuerdos de asamblea, etc. Protección de manantiales, protección de animales, uso del fuego, protección,....

¿Existen acuerdos regionales para el manejo y conservación de los R.N.? (Si, no) **NO**

¿Cuales y desde cuando?

Acuerdos	Desde cuando (año)

¿Cuáles son las principales amenazas para la conservación? (Puede ser más de una opción)

Crecimiento de la frontera agrícola	X
Crecimiento de la frontera ganadera.	X
Incendios forestales	X
Erosión	X
Contaminación de agua	X
Tala clandestina	X
Cacería	X

GESTION PARA LA CONSERVACION

¿Qué proyectos de conservación se han gestionado de 2005 a la fecha?

TEMA	INSITUCION FINANCIADORA	AÑO	MONTO
Ordenamiento territorial	conafor	2007	230,000
Planes de manejo	Coinbio	2006	
Protección de agua			
Producción orgánica			
Ecoturismo	Coinbio	2006	138,000
Combate de incendios	Proders	2006	42,000
Agro forestaría			
Otros:			

¿Existen técnicos locales capacitados para manejo y conservación de recursos naturales? (si, no)

SI

TEMA		NÚMERO DE TECNICOS	AÑO
Ordenamiento territorial			
Planes de manejo	Umas	2	2006
Protección de agua			
Producción orgánica			
Ecoturismo		1	2006
Combate de incendios			
Agroforestería			
Otros: inventarios de las plantas y animales		2	2005

ORGANIZACIÓN

¿Existen organizaciones locales o regionales dedicadas a la conservación y manejo de recursos naturales?
(si, no) **NO**

NOMBRE	¿DESDE CUANDO? (AÑO)	NUMERO DE MIEMBROS	FIGURA LEGAL	ACTIVIDADES QUE REALIZAN	RESULTADOS IMPORTANTES	¿CADA CUANDO SE REUNEN

**ENCUESTA COMUNITARIA (Autoridades y caracterizados)
Proyecto de Monitoreo y Evaluación COINBIO**

Región COINIBIO

Nombre del monitor

Lugar

Fecha

Nombre de los entrevistados

ESTRUCTURA Y COMPORTAMIENTO POBLACIONAL

¿Cuántos habitantes hay en su localidad?

¿Cuántos son hombres?

¿Cuántos son mujeres?

¿Cuántas personas de la comunidad migraron

	2005	2006	2007
No de hombres	5	4	1
No de mujeres	1		
Comuneros, comuneras			
Esposas de comuneros	1		
Hijos o hijas de comuneros	1		

ESTRUCTURAS DE GOBIERNO

¿Qué categoría municipal tiene la localidad? (Cabecera, agencia municipal, agencia de policía).

¿Existe un Plan de Desarrollo Municipal?

¿Desde cuando? (año)

¿Quien lo elabora? (El presidente municipal, la población, los dos)

¿Se cumple?, (si o no) ¿Por qué?

¿Se participa en otros espacios de planeación? (Consejos de Desarrollo Rural Sustentable, Comités de Cuenca, otros). Especificar cuáles

AGRARIO

¿Qué categoría agraria tiene su localidad? (Ejido, Comunidad, Pequeña propiedad, anexo ejidal, anexo comunal, congregación)

¿Sabe la fecha de resolución presidencial del ejido, comunidad o pequeña propiedad

¿Poseen carpeta básica? (Si, no)

Superficie agraria	Total	817 HA
	Área de uso común	696 HA
	Área Urbana	10 HA
	Área Parcelada	249 HA

¿Que número de beneficiarios hay?

¿El padrón esta actualizado? (Si, no) Fecha (año)

Cada cuando se realizan las asambleas ordinarias (mensuales, bimestrales, semestrales, anuales)

¿Cómo es la presencia de los comuneros o ejidatarios en las asambleas? (Todos, Mas de la mitad, menos de la mitad)

La participación de los comuneros es: muy buena, buena, mala, muy mala

Cada cuanto se cambian las autoridades

Existe certeza en la tenencia de la tierra (si, no)

¿Por qué?

¿Se realizó el PROCEDE?, (si, no), fecha Fecha (año)

Si no, ¿por qué?

BIENESTAR SOCIAL

¿La localidad tiene drenaje?

Desde cuando (año)

Viviendas con drenaje (todas, mas de la mitad, menos de la mitad)

¿Hay letrinas en la localidad?

Desde cuando (año)

¿Cuántas viviendas tienen letrina? (todas, mas de la mitad, menos de la mitad)

¿Cuántas viviendas tienen piso de tierra? (todas, mas de la mitad, menos de la mitad)

CONSERVACION

¿Qué iniciativas de conservación existen en la localidad?

Iniciativa	Superficie	Comuneros	Reconocimiento institucional	Fecha (Año)
Áreas comunitarias de conservación	817 HA		CERTIFICADA DE CONSERVACIÓN	7 NOVIEMBRE 2006
UMA's				
Ordenamientos territoriales				
Planeas de manejo forestal	SEMAREN ESTA			

	HACIENDO EL PROYECTO			
Productos orgánicos				
Protección de manantiales				

¿Existen normas comunitarias para la conservación de los recursos naturales? (Si, no)

SI

Instrumentos	Tema	Desde cuando (año)	Se cumplen o no
ACTAS DE ASAMBLEA	GUARDARAYAS	2005	SI
ACTAS DE ASAMBLEA	PROTECCION DE ANIMALES	2005	SI
INIATIVA DE LA COMUNIDAD PARA CONSERVAR, NO DESMONTAR, NI CONTAMINAR PARA CONSERVAR DESDE EL 2002			

Estatutos, Reglamentos, Protección de Acuerdos de asamblea, manantiales, protección etc. de animales, uso del fuego, protección,....

¿Existen acuerdos regionales para el manejo y conservación de los R.N.? (Si, no)

SI

¿Cuales y desde cuando?

Acuerdos	Desde cuando (año)
APOYO CONTRA INCENDIOS, CUIDADO DEL AGUA CON LA ESPERANZA	2005

¿Cuáles son las principales amenazas para la conservación? (Puede ser más de una opción)

Crecimiento de la frontera agrícola	
Crecimiento de la frontera ganadera.	
Incendios forestales	SI
Erosión	
Contaminación de agua	
Tala clandestina	
Cacería	SI

GESTION PARA LA CONSERVACION

¿Qué proyectos de conservación se han gestionado de 2005 a la fecha?

TEMA	INSITUCION FINANCIADORA	AÑO	MONTO
Ordenamiento territorial			

Planes de manejo			
Protección de agua			
Producción orgánica			
Ecoturismo	COINBIO	2005	\$150,000.00
Combate de incendios	CONAFOR	2005	\$8000.00
Agro forestaría			
Otros:			

¿Existen técnicos locales capacitados para manejo y conservación de recursos naturales? (si, no)

SI

TEMA		NÚMERO DE TÉCNICOS	AÑO
Ordenamiento territorial			
Planes de manejo			
Protección de agua			
Producción orgánica			
Ecoturismo			
Combate de incendios	SI	1	2005
Agroforestería			
Otros:			

ORGANIZACIÓN

¿Existen organizaciones locales o regionales dedicadas a la conservación y manejo de recursos naturales? (si, no)

NO

NOMBRE	¿DESDE CUANDO? (AÑO)	NUMERO DE MIEMBROS	FIGURA LEGAL	ACTIVIDADES QUE REALIZAN	RESULTADOS IMPORTANTES	¿CADA CUANDO SE REUNEN
--------	-------------------------	--------------------	--------------	--------------------------	------------------------	------------------------