

# Importancia de la investigación social dentro del OTC

María Rosa Rendón García  
Daniel Ortiz Ávila

14 de enero de 2005

# Trabajos multidisciplinarios?

---

- Falta de participación del área social en trabajos enfocados al manejo de los recursos naturales
  - Falta de integración por parte del sector técnico ó científico enfocado al manejo de los recursos naturales
-

# Importancia de la investigación social

---

- Identifica la situación social y económica de la comunidad.
  - Nos permite conocer de una manera más integral los problemas relacionados con los recursos naturales
-

# ¿Por qué hacer una investigación social?

---

- No se puede proyectar un plan de manejo sin tener en cuenta la organización interna de la comunidad
  - Se desarrollan conocimientos de interés para los pobladores
  - Se genera un panorama mas amplio para el prestador
-

# Cuadro de conflictos relacionados con el bosque

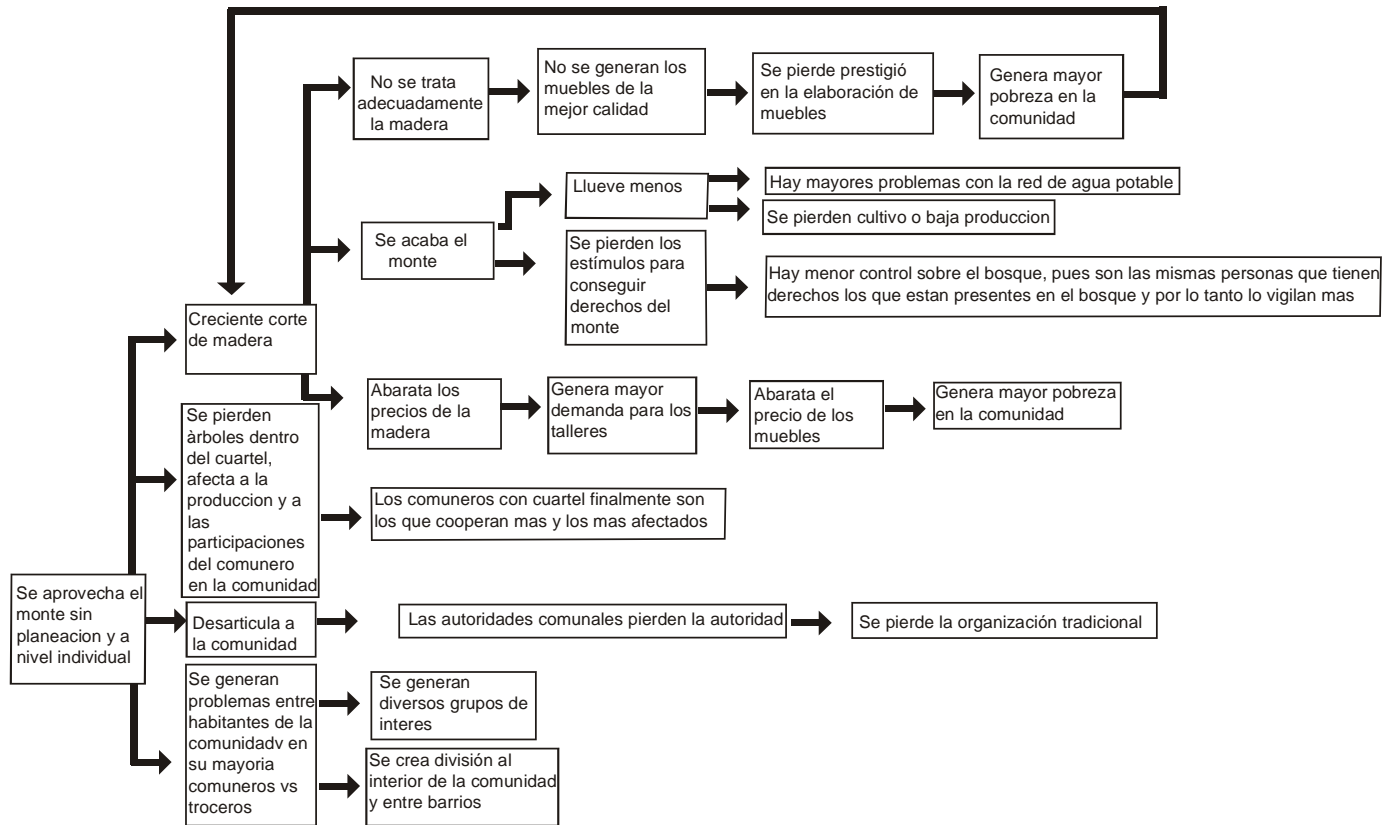

# Que elementos abordar en la I.S.

---

## ■ Historia

- Conocer el proceso que han sufrido los recursos naturales
- No repetir errores
- Conocer la situación actual de los recursos

## ■ Población

- Conocer las dinámicas poblacionales
-

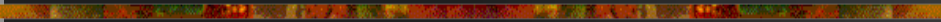
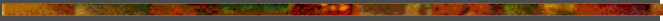
- 
- Organización
    - Tener los suficientes elementos para conocer la viabilidad de proyectos y líneas de acción
- 

# Economía

---

- Conocer de una forma breve los flujos económicos de la comunidad
  - Sistemas productivos
  - Otras fuentes de ingreso
-



# Análisis familiar

	<b>Egresos</b>	<b>Ingresos</b>
Agricultura	Semilla, renta de tierra, abono	venta del producto
Ganaderia	fecundación, comida ,vacunas	venta del animal
Artesania	materia prima	venta del producto
Fanilia	comida, transportes, ropa, etc	remesas, mano de obra



Para muestra, algunos  
ejemplos...



# Comunidad 1

---

- Desinterés por los recursos naturales de uso común, individualización del manejo.
-

# Comunidad 2

---

## Descomposición organizativa:

- No hay interés por participar en las asambleas.
  - Los cargos se usan como castigo
  - No hay reglamento interno
-

# Comunidad 3

---

- Los dueños de los recursos están dispersos; su trabajo los lleva fuera de la comunidad y muy raras veces se coinciden.
  - No hay una visión común del rumbo de la comunidad.
-

# Comunidad 4

---

- Falta de infraestructura básica, caminos, luz eléctrica, teléfono.
  - No hay memoria colectiva, la base cultural es frágil.
  - Población baja y dispersa.
  - Ambiente de desánimo.
  - No hay una visión del rumbo de la comunidad.
-

# Comunidad 5

---

- Enorme heterogeneidad entre los dueños de los recursos naturales:
  - Condiciones de vida
  - Lugar de residencia
  - Oficios y profesiones
  - Nivel de dependencia de los recursos naturales de su comunidad.
-

# Comunidad 6

---

- Tensión social ante la inminente desaparición del bosque.
  - Las personas de la comunidad que talan sin autorización, son relegadas.
  - No existe un reglamento interno, las reglas tradicionales tampoco se respetan.
  - Antecedentes de corrupción en los proyectos pasados.
-



# ¿Cómo hacer una investigación socio-económica?

---

- Por medio de talleres, platicas informales, entrevistas, consulta bibliográfica, recorridos de campo, genealogías, historias de vida
  - El conocer implica actuar, y es precisamente ese actuar el que requiere la investigación no basta con sólo hacer una mera descripción de la comunidad, un prestador de servicios se tiene que profundizar en las problemáticas y fortalezas de la comunidad.
-

# Entonces: ¿investigación u ordenamiento social?

---

- ¿Investigación participativa?
  - ¿Mayor profundización en la investigación?
  - ¿Solución de conflictos?
-

# Más interrogantes...

---

- ¿qué tanto influyen los conflictos internos (situaciones especiales), antes, durante y después del ordenamiento?
  - ¿Cuál es el nivel de profundidad “adecuado” en la parte económica y en general, de todos los temas socioeconómicos?
  - ¿qué tan cierto es que ahora se le está dando su justa dimensión al tema socioeconómico, y particularmente a la participación comunitaria?
-

# más interrogantes...

---

- ¿Es sólo una cuestión de juntar información?
  - ¿Es una cuestión meramente descriptiva?
-

# Otra, aunque muy fuera de contexto...

---

¿Quiénes son los dueños de la información?

- PROCYMAF
  - Las comunidades
  - Los prestadores
-

# Nosotros lo vemos como:

---

- El insumo o motor principal para iniciar procesos de concientización hacia la defensa de los recursos naturales de uso común...
-

Gracias

